



REACTIVOS 83

C.2.2 En cuanto al grado de avance se publica trimestralmente en el portal del Sistema Emprendedor el ejercicio de los recursos federales transferidos, toda vez que los recursos fueron gestionados a través del INADEM.
Se adjuntan en pagina de FOSDEBCS <https://www.fosde.gob.mx> proyectos de inversión con saldo al 2do. Periodo del 2019.

ING. MANUEL DE JESUS SALGADO MAYORAL
DIRECTOR GENERAL DE FOSDEBCS

C. MARIANNE PAZ LIMON ENCINAS
JEFE DE CONTABILIDAD Y ADMON.



Baúl Fernando Gutiérrez Amaya
 Belisario Domínguez #150, Col. Centro
 Cd. Constitución DCS
 Tel: 613 132 2547 Fax: 613 132 2545

[Handwritten signature]

Demoliciones y Excavaciones para zapatas de columnas de soporte para estructura de módulos solares.

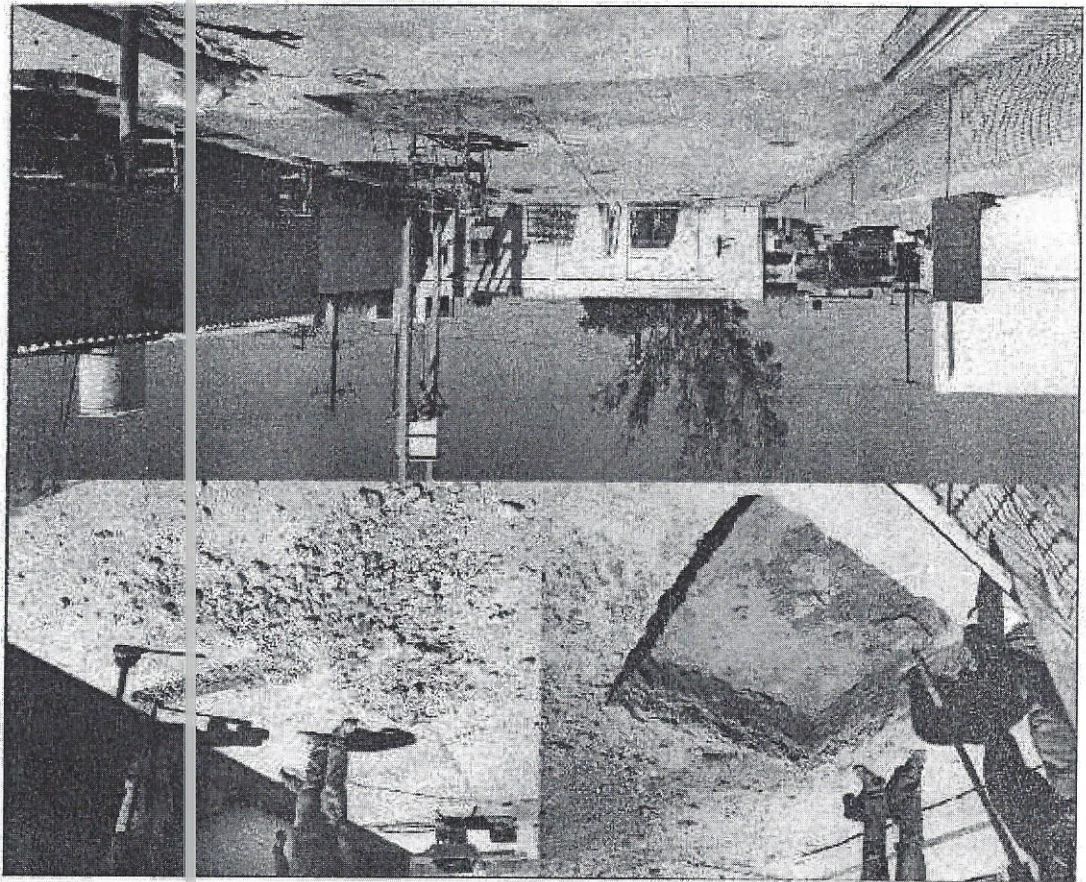

20 al 23 de Marzo

BITÁCORA DE OBRA

Energía Renovable • Paneles Solares • Bombeo • Instalación • Soporte Técnico

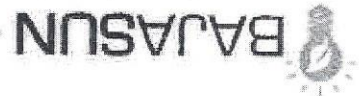



Rauli Fernando Gutiérrez Araya
Calle Constitución # 27150, Col. Centro
Tel: 613 132 2547 Fax: 613 132 2545

Colado de columnas de concreto armado para elaboración de estructura de acero,
perfilado de columnas y colado de pisos previamente demolidos para la excavación

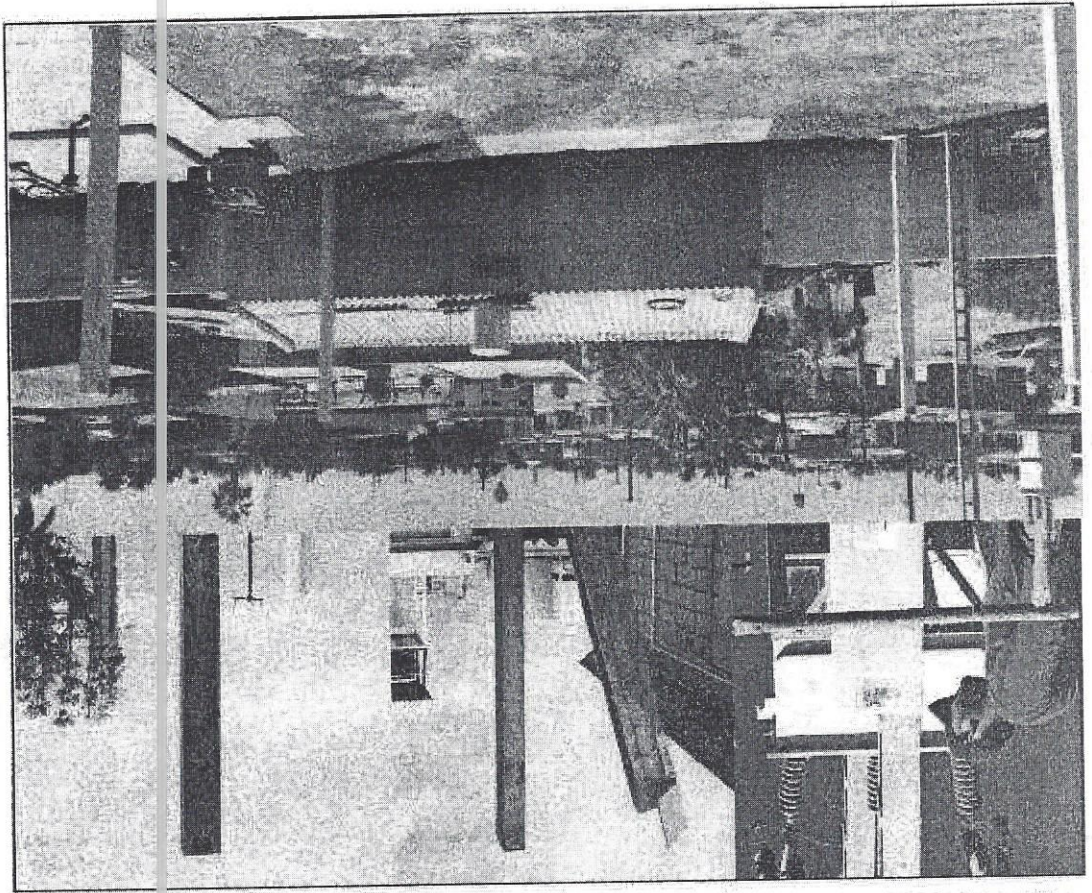

1 al 3 de Abril

BITÁCORA DE OBRA

Energía Renovable • Paneles Solares • Bombeo • Instalación • Soporte Técnico

